MONFERRATO GREEN FARM

FIERA DEL VERDE E DELL'AGRICOLTURA

ARTIGIANATO, INDUSTRIA E COMMERCIO AL SERVIZIO DELL'AGRICOLTURA

VENERDÌ / SABATO / DOMENICA / LUNEDÌ

1-4 OTTOBRE 2021

CASALE MONFERRATO

ALESSANDRIA / PIEMONTE / ITALIA

ANNO INTERNAZIONALE DELLA

SALUTE DELLE PIANTE

2020

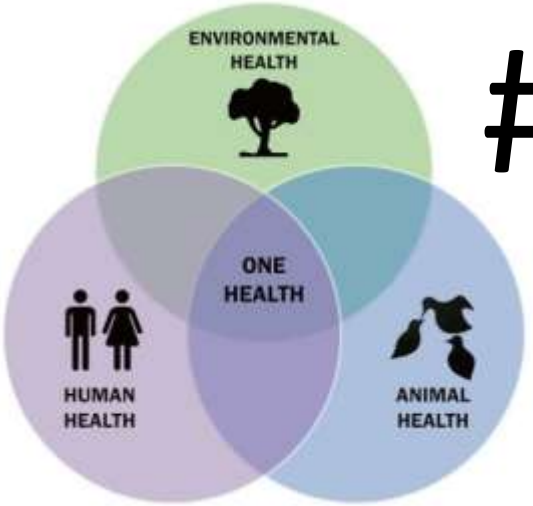

#PlantHealth
#OneHealth

COVID-19 RESPONSE

THE GLOBAL GOALS
For Sustainable Development

MONFERRATO GREEN FARM

FIERA DEL VERDE E DELL'AGRICOLTURA

ARTIGIANATO, INDUSTRIA E COMMERCIO AL SERVIZIO DELL'AGRICOLTURA

Proprio la pandemia che ha costretto alla sospensione di molte attività socio-economiche ha reso evidenti la necessità e l'urgenza del **risanamento dell'ecosistema** e, allo scopo, del cogente adeguamento dei sistemi di produzione, distribuzione e consumo ai principi e criteri di **sostenibilità**, tema focale della **manifestazione commerciale**.

Nel **contesto territoriale**, un'area rurale e agro-industriale le cui caratteristiche ambientali sono evidenziate dall'apposito **allestimento** *eco-design*, molteplici materiali, attrezzi e accessori per la cura del verde e l'agricoltura e produzioni agro-alimentari realizzate con risorse e materie rinnovabili sono presentati mostrando efficienza, vantaggi e benefici delle metodologie e tecnologie applicate a procedure e processi di attività agricole, artigianali, industriali e commerciali praticate con orientamento mirato al perseguimento degli **obiettivi di sviluppo sostenibile**.

Il peculiare **programma di esposizioni ed eventi** rinnova la tradizione della *sempreverde* fiera agricola territoriale, di cui attualizza le funzioni mediante il coinvolgimento partecipativo di tutti i **protagonisti della *green-economy*** : consumatori di beni, fruitori e gestori di risorse, imprenditori e professionisti, molteplici attori le cui scelte e decisioni sono sinergicamente determinanti per indirizzare e accelerare la *spinta* dell'epocale cambiamento globale.

GREEN ECONOMY

MONFERRATO GREEN FARM

FIERA DEL VERDE E DELL'AGRICOLTURA

ARTIGIANATO, INDUSTRIA E COMMERCIO AL SERVIZIO DELL'AGRICOLTURA

La **manifestazione** coinvolge insieme molteplici attori, ciascuno con risorse e capacità diverse e differenti competenze - **associazioni, enti e istituzioni** e **imprenditori e professionisti** operanti in vari campi del settore economico primario - tutti impegnati nella **salvaguardia e tutela del patrimonio ambientale**.

Un *alfabeto* di 28 *parole chiave* per «contribuire a creare una nuova immagine aggregata delle **tante Italie**» che compongono la **nazione** (...)

IL MANIFESTO DI ASSISI

Un'economia a misura d'uomo contro la crisi climatica

FIRMA SU WWW.SYMBOLA.NET

24 GENNAIO 2020 - Affrontare con coraggio la crisi climatica non è solo necessario ma rappresenta una grande occasione per rendere la nostra economia e la nostra società più a misura d'uomo e per questo più capaci di futuro. È una **sfida** di enorme portata che richiede il **contributo** delle migliori energie tecnologiche, istituzionali, politiche, sociali, culturali... di **tutti i mondi economici e produttivi**... (...)

manifesto

Un nuovo green deal per l'Italia

7 MAGGIO 2020 - Gli stimoli all'economia non devono aumentare e aggravare gli impatti ambientali. Il *Manifesto* richiama l'attenzione sull'importanza che nei piani per la **ripresa** della nostra economia le misure *green* non siano marginalizzate invece pienamente valorizzate per le loro grandi **potenzialità**. (...)

MONFERRATO GREEN FARM

Il programma di **esposizioni**, **eventi** e **iniziative** delinea un

PERCORSO ESPLORATIVO NEL POLICROMATICO *MONDO VERDE*

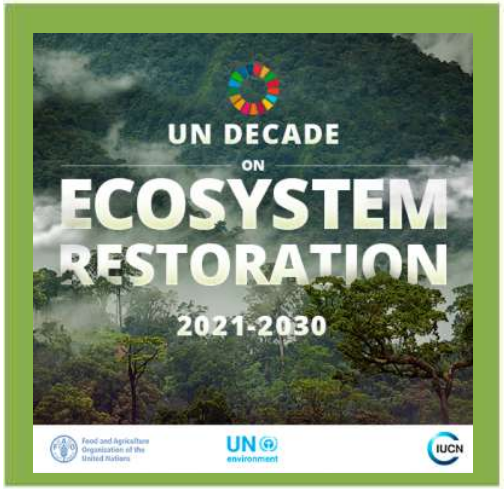

PANTONE®
15-0343
Greenery

ANNO INTERNAZIONALE DELLA
SALUTE DELLE PIANTE
2020

THE GLOBAL GOALS
For Sustainable Development

green-economy

PANTONE
Green Olive 17-0535 TCX

FOREST FLOOR

STRATEGIA PER LA **BIODIVERSITÀ**

EU Green Deal / Next Generation EU

DAL PRODUTTORE AL CONSUMATORE

Food and Agriculture Organization of the United Nations

UN environment

IUCN

THE GLOBAL GOALS
For Sustainable Development

UN DECADE ON ECOSYSTEM RESTORATION aims to:

- showcase successful government-led and private **initiatives** to halt ecosystem degradation, restore those ecosystems already been degraded
- connect initiatives in the same landscape, region, or topic, to increase efficiency and impact
- enhance **knowledge exchange** on what works, why (policy, economics and biophysical aspects), and how to implement restoration at scale
- create links between ecosystem restoration **opportunities** and initiatives with businesses interested in building a solid portfolio of sustainable production and impact investment
- bring a wider spectrum of actors on board, especially from sectors that are not traditionally involved, by demonstrating the importance of ecosystem restoration to conservation as well as generation of **social and economic benefits**.

The 2021-2030 work planned will contribute to achieving targets set by international conventions and agreements such as the 2030 AGENDA FOR SUSTAINABLE DEVELOPMENT, the *Strategic Plan for Biodiversity 2020 and Aichi Biodiversity Targets*, the UN Framework Convention on Climate Change, the *Paris Agreement*, the UN Convention to Combat Desertification, the Land Degradation Neutrality target setting programme, the Global Partnership on Forest and Landscape Restoration, the *Global Restoration Council,* the *Ramsar Convention* and the UN Strategic Plan for Forests 2017- 2030.

MONFERRATO GREEN FARM

cura del verde e agricoltura dal X al XXI secolo

NATURA e CULTURA

l'esultante di
castella e vigne
suol d'Aleramo

I PAESAGGI VITIVINICOLI DI LANGHE ROERO MONFERRATO

UNESCO WORLD HERITAGE SITE

TRADIZIONI e INNOVAZIONI

SCIENZA e TECNOLOGIA

MONFERRATO GREEN FARM

FIERA DEL VERDE E DELL'AGRICOLTURA

ARTIGIANATO, INDUSTRIA E COMMERCIO AL SERVIZIO DELL'AGRICOLTURA

ESPOSIZIONI ● EVENTI ● INIZIATIVE

SEMENTI, GERMOGLI E PIANTE ● MATERIE ED ENERGIE RINNOVABILI
MATERIALI ● ATTREZZI ● ACCESSORI ● STRUMENTI ● MACCHINE
BIOARCHITETTURA ● ECODESIGN ● AGRITURISMO E TURISMO RURALE
PRODUZIONI AGRO-ALIMENTARI ● PRODOTTI ENO-GASTRONOMICI

FLORICOLTURA ● ORTICOLTURA ● SILVICOLTURA ● AGRICOLTURA
BOTANICA ● AGRONOMIA ● ZOOTECNIA ● ECOLOGIA

GREEN ECONOMY SVILUPPO SOSTENIBILE